

Hall central

PLANTA BAJA 400 M²

250 PERSONAS SENTADAS
800 PERSONAS DE PIE

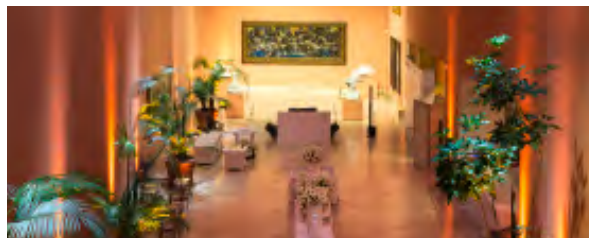

MUSEO CERRADO
19.000 € + IVA 250
22.000 € + IVA 500 pax
26.000 € + IVA 800 pax

No disponible a Museo abierto ni en apertura mixta.

Curva de temporales

PLANTA BAJA 180M²

150 PERSONAS DE PIE

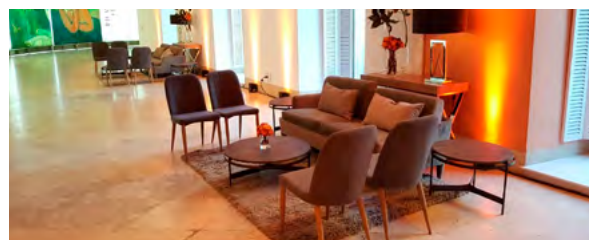

MUSEO CERRADO
6.000 € + IVA 50 pax
8.000 € + IVA 100 pax
9.500 € + IVA 150 pax

No disponible a Museo abierto ni en apertura mixta.

Jardín

PLANTA BAJA 355 M²

400 PERSONAS DE PIE



Opción externa para el Hall Central y para la Curva de temporales. El precio aplicable será el correspondiente al de estos espacios según su aforo.

Mirador

5ª PLANTA
150 M² (INTERIOR) / 250 M² (TERRAZA)

100 PERSONAS SENTADAS / DE PIE



MUSEO ABIERTO 4.000 € + IVA 50 pax 6.000 € + IVA 100 pax	MUSEO CERRADO 7.000 € + IVA 50 pax 10.000 € + IVA 100 pax	APERTURA MIXTA 4.200 € + IVA 50 pax 7.000 € + IVA 100 pax
---	--	--

Reservado de la Cafetería -Restaurante

CAFETERÍA / RESTAURANTE
40 M² (INTERIOR) / 65 M² (TERRAZA)

20 PERSONAS SENTADAS / DE PIE

Catering exclusivo EL CONVENTO



MUSEO ABIERTO 1.000 € + IVA	MUSEO CERRADO 4.500 € + IVA	APERTURA MIXTA 3.000 € + IVA
---------------------------------------	---------------------------------------	--

Salón de actos

PLANTA -1 187 M²

182 BUTACAS
4 SITIOS PARA SILLA DE RUEDAS



A Museo abierto no dispone de ningún espacio anexo donde pueda ofrecerse un café o almuerzo.



MUSEO ABIERTO 3.500 € + IVA	MUSEO CERRADO 5.000 € + IVA	APERTURA MIXTA 3.500 € + IVA
---------------------------------------	---------------------------------------	--

Las Terrazas

150 M²

200 PERSONAS EN CÓCTEL

Catering exclusivo EL CONVENTO



MUSEO CERRADO

6.000 € + IVA 50 pax
8.000 € + IVA 100 pax
9.500 € + IVA 150 pax
11.000€ + IVA 200 pax

APERTURA MIXTA

3.500 € + IVA 50 pax
5.500 € + IVA 100 pax
7.500 € + IVA 150 pax

No disponible a Museo abierto.

La Terraza Italiana

130 M²

150 PERSONAS DE PIE / SENTADAS



Catering exclusivo EL CONVENTO



MUSEO CERRADO

6.000 € + IVA 50 pax
8.000 € + IVA 100 pax
9.500 € + IVA 150 pax

APERTURA MIXTA

3.500 € + IVA 50 pax
5.500 € + IVA 100 pax
7.500 € + IVA 150 pax

No disponible a Museo abierto.

HORARIOS

MUSEO CERRADO

Lunes de 16.00 a 23.30 / Martes a Viernes y Domingo de 19.00 a 23.30

APERTURA MIXTA

Sábados de 19.00 a 23.30 cuando las exposiciones temporales cuentan con horario extendido.

MUSEO ABIERTO

Martes a Domingo de 10.00 a 19.00



**THYSSEN-
BORNEMISZA**
MUSEO NACIONAL

EL
MUSEO
DE TODOS

PROCESO DE CONTRATACIÓN

DISPONIBILIDAD

La disponibilidad se garantizará a partir del momento de formalización de la reserva.

RESERVA

Para formalizar la reserva, son imprescindibles la firma de un contrato, en el que se contemplan todos los detalles del evento, así como la entrega de un depósito del 25% del precio. El resto del precio se abonará a los 10 días de celebrarse el evento.

CANCELACIÓN

En caso de cancelación del evento dentro de los 15 días naturales antes de la fecha prevista para su celebración, los gastos de cancelación ascenderán al 50% del precio del alquiler del espacio.

USO DE SONIDO EXTERIOR

Para hacer uso de sonido en el exterior es necesaria la tramitación de una solicitud de autorización al Ayuntamiento de Madrid. La gestión se realiza desde el Museo al menos con 40 días de antelación a la celebración del evento y es necesario disponer de una descripción detallada del montaje y elementos de sonido que se instalarán. No podemos garantizar que la resolución sea favorable.

UTILIZACIÓN SIMULTÁNEA DE VARIOS ESPACIOS

Si se utilizan varios espacios combinados se aplicará la tarifa completa del espacio principal más la tarifa mínima de los espacios asociados. Se entenderá por salón principal el de mayor precio de los contratados.

¿QUÉ INCLUYEN NUESTROS SERVICIOS?

- Póliza de seguros y responsabilidad civil
- Servicio de guardarropa y seguridad
- Visita guiada (El alquiler del Salón de actos no incluye visita)
- Coordinadora
- WIFI
- Uso del espacio por 5 horas (incluido tiempo de montaje)

NO INCLUYE

- Catering
- Audiovisuales
- Parking
- Limpieza de cocinas y durante el evento
- Cualquier otro proveedor a contratar

Cada hora de alquiler o de montaje suplementaria tendrá un costo del 10% del precio del alquiler. Si fuera necesario realizar el montaje el día anterior a la celebración del acto y el espacio estuviera disponible, éste se alquilaría con su tarifa habitual.

CONTACTO

María Ruiz-Rivas Onsés

Responsable de Eventos Corporativos y alquiler de espacios
mruizrivas@museothyssen.org
+ 34 91 369 03 61 +34 649 791 345

Visita privada en exclusiva



Visitas completamente en privado **una vez el Museo ha cerrado sus puertas** al público, a través de la colección permanente Thyssen-Bornemisza, la colección Carmen Thyssen-Bornemisza y por las exposiciones temporales.

MUSEO CERRADO

4.000 € 50 pax
5.500 € 100 pax
7.000 € 150 pax
8.500 € 200 pax
10.000 € 300 pax

HORARIO DISPONIBLE*

Lunes de 10.00 a 12.00 y de 16.30 a 23.30
Martes a viernes y domingo de 19.30 a 23.30

*Consultar horarios en aperturas extraordinarias y de verano

El precio por persona adicional será de 80€.

Estas visitas están exentas de IVA

Visita privada sábados y verano



Visitas privadas a la **colección permanente** Thyssen-Bornemisza y Carmen Thyssen-Bornemisza, en **horario de verano** y los **sábados** de todo el año. A la par que la cafetería y las exposiciones temporales, continúan abiertas.

APERTURA MIXTA

3.000 € 50 pax
4.000 € 100 pax
5.000 € 150 pax
6.000 € 200 pax
7.000 € 300 pax

HORARIO DISPONIBLE

Sábados y veranos de 19.30 a 23.30

El precio por persona adicional será de 60€.

Estas visitas están exentas de IVA

Visita guiada a Museo abierto



Visitas durante las horas de apertura del Museo, a través de la **colección permanente** Thyssen-Bornemisza y de la colección Carmen Thyssen-Bornemisza.

MUSEOABIERTO

600 € 25 pax
1.000 € 50 pax
1.500 € 75 pax
2.000 € 100 pax

HORARIO DISPONIBLE

Martes a domingo de 10.00 a 19.00

A partir de 100 personas se estudiará cada caso.

Estas visitas están exentas de IVA

Visita privada en exclusiva de 9.00 a 10.00



Visitas en privado **antes de que el Museo abra sus puertas** al público, a través de la **colección permanente** Thyssen-Bornemisza, la colección Carmen Thyssen-Bornemisza y por las **exposiciones temporales**.

MUSEO CERRADO

1.000 € cada grupo

HORARIO DISPONIBLE

Martes a domingo de 9.00 a 10.00

Estas visitas están exentas de IVA

Visita guiadas online



Visitas guiadas en tiempo real dentro del espacio digital del Museo a través de la Colección Thyssen-Bornemisza.

THYSSENDIGITAL

600 € 25 pax
1.000 € 50 pax
1.500 € 75 pax
2.000 € 100 pax

HORARIO DISPONIBLE

Lunes a domingo de 10.00 a 20.00

Estas visitas están
exentas de IVA

UN PASEO POR LA HISTORIA DEL ARTE

La diversidad de la colección ofrece la posibilidad de realizar recorridos versátiles que permiten atender a las necesidades e intereses particulares del cliente, así como visitar el museo en múltiples ocasiones contando con experiencias distintas.

La **colección permanente** ofrece una visión muy completa de la historia de la pintura occidental a través de sus movimientos más representativos. Se inicia con el Trecento y continúa a través de la pintura del Renacimiento y del Barroco, alemana, neerlandesa, española e italiana (siglos XV, XVI y XVII). Especial atención merece la sala dedicada al retrato en el Renacimiento, donde se pueden apreciar los distintos planteamientos desarrollados de manera coetánea en el norte de Europa y en Italia. Tras ver la pintura inglesa y francesa del siglo XVIII, nos adentramos en el siglo XIX, primero a través del arte norteamericano y después del europeo. Obras representativas de movimientos como el Romanticismo y el Realismo, que anticipan algunos de los cambios sobre los que se asentó el arte moderno europeo, nos conducen al Impresionismo y al Postimpresionismo con la obra de artistas como Monet, Van Gogh o Cézanne. A continuación, se recorren los distintos movimientos de vanguardia de la primera mitad del siglo XX a través de artistas como Matisse, Kandinsky, Picasso o Dalí. En las últimas salas se puede apreciar el arte europeo y norteamericano realizado tras la Segunda Guerra Mundial, momento en que el centro de la vanguardia se desplaza de París a Nueva York, surgiendo nuevos planteamientos artísticos como consecuencia de los dos conflictos bélicos que protagonizaron el siglo XX.

CONTACTO

María Ruiz-Rivas Onsés

Responsable de Eventos Corporativos y alquiler de espacios
mruizrivas@museothyssen.org
+ 34 91 369 03 61 +34 649 791 345

Visita guiada a Museo abierto y visita privada de 9.00 a 10.00

PROCESO DE CONTRATACIÓN

DISPONIBILIDAD

La disponibilidad se garantizará a partir del momento de formalización de la reserva.

RESERVA

Para formalizar la reserva será necesaria la confirmación por escrito del interés por celebrar la visita según los detalles establecidos para la misma. El precio se abonará tras la finalización de la visita y a la recepción de la factura correspondiente.

CANCELACIÓN

En caso de cancelación de la visita dentro de las 48 horas antes de la fecha prevista para su celebración, los gastos de cancelación ascenderán al 50% de la misma.

¿QUÉ INCLUYEN NUESTROS SERVICIOS?

- Póliza de seguros y responsabilidad civil
- Servicio de guardarropa y seguridad compartido con el resto de público general.
- Visita en grupos de 20 ó 25 personas (dependiendo de las salas a visitar), acompañados por especialistas en la colección, que enseñarán el Museo en el idioma acordado.
- WIFI

CARACTERÍSTICAS TÉCNICAS

AFORO

- El aforo para visitas a la exposición temporal será de un máximo de 20 personas por grupo.
- El aforo para visitas a la colección permanente Thyssen-Bornemisza y Carmen Thyssen- Bornemisza será de un máximo de 25 personas por grupo.

DURACIÓN DE LA VISITA

- La duración de la visita será de 60 a 90 minutos, según la zona a visitar o recorrido temático a realizar. Cada media hora que exceda de 90 minutos, tendrá un suplemento de 80€ sobre la tarifa correspondiente.

Visita privada en exclusiva y visita privada sábados y veranos

PROCESO DE CONTRATACIÓN

DISPONIBILIDAD

La disponibilidad se garantizará a partir del momento de formalización de la reserva.

RESERVA

Para formalizar la reserva son imprescindibles la firma de una carta-acuerdo, en el que se contemplan todos los detalles de la visita, así como la entrega de un depósito del 25% del precio. El resto del precio se abonará a los 10 días de celebrarse el evento.

CANCELACIÓN

En caso de cancelación de la visita, dentro de los 15 días naturales antes de la fecha prevista para su celebración, los gastos de cancelación ascenderán al 50% del precio del alquiler del espacio.

¿QUÉ INCLUYEN NUESTROS SERVICIOS?

- Póliza de seguros y responsabilidad civil
- Servicio de guardarropa y seguridad.
- Visita guiada en grupos de un máximo de 20 o 25 personas (según la zona del Museo a visitar), acompañados por especialistas en la colección, que enseñarán el Museo en el idioma acordado. En el caso de querer una visita aún más exclusiva existe la posibilidad de hacer grupos más reducidos con un suplemento extra por guía de 200 €.
- Coordinadora
- WIFI

CARACTERÍSTICAS TÉCNICAS

AFORO

- El aforo para visitas a la exposición temporal será de un máximo de 20 personas por grupo. El acceso de los grupos en visitas a Museo abierto se realizará cada 30 minutos.
- El aforo para visitas a la colección permanente Thyssen-Bornemisza y Carmen Thyssen- Bornemisza será de un máximo de 25 personas por grupo.
- Para visitas a la exposición temporal de más de dos grupos, la visita se combinará con obras relacionadas de la colección permanente Thyssen -Bornemisza.

DURACIÓN DE LA VISITA

- La duración de la visita será de 60 a 90 minutos, según la zona a visitar o recorrido temático a realizar. El comienzo de la visita privada a partir de las 21.00h incrementa el precio en un 10%

Visita guiada online

PROCESO DE CONTRATACIÓN

DISPONIBILIDAD

La disponibilidad se garantizará a partir del momento de formalización de la reserva.

RESERVA

Para formalizar la reserva será necesaria la confirmación por escrito del interés por celebrar la visita según los detalles establecidos para la misma. El precio se abonará tras la finalización de la visita y a la recepción de la factura correspondiente.

CANCELACIÓN

En caso de cancelación de la visita dentro de las 48 horas antes de la fecha prevista para su celebración, los gastos de cancelación ascenderán al 50% de la misma.

¿QUÉ INCLUYEN NUESTROS SERVICIOS?

· Visitas 100% digital, con explicaciones online en tiempo real, a la colección permanente Thyssen-Bornemisza en grupos de 25 personas, acompañados en directo por especialistas en la colección, que enseñarán nuestras obras maestras desde una nueva perspectiva.

- La visita no podrá ser grabada. Está sujeta a derechos de autor.

CARACTERÍSTICAS TÉCNICAS

PLATAFORMA DE CONEXIÓN

Microsoft Teams

DURACIÓN DE LA VISITA

· La duración de la visita será de 60 minutos.



THYSSEN-
BORNEMISZA
MUSEO NACIONAL

EL
MUSEO
DE TODOS

